2020-2021

Ecole Sainte Jeanne d'Arc

Aujourd'hui pour demain...

Apprendre

Grandir

S'épanouir

Guider

L'école Sainte Jeanne d'Arc c'est…

Une équipe éducative autour de vos enfants de la maternelle au CM2.

Une enseignante spécialisée pour accompagner les élèves à besoins éducatifs particuliers.

Une école qui appartient à la Communauté Locale d'Etablissements Sud-Retz-Machecoul qui propose à votre enfant un parcours scolaire de la maternelle au baccalauréat .

L'école Sainte Jeanne d'Arc c'est aussi :

- Une pédagogie différenciée et adaptée à chaque élève
- Des cours d'Anglais dès la Grande Section
- Des actions de solidarité en partenariat avec différentes associations
- Un partenariat avec l'espace culturel de La Marne
- Des rencontres sportives inter-écoles
- Des projets passerelle avec le collège de secteur…

Bienvenue chez les PS/MS

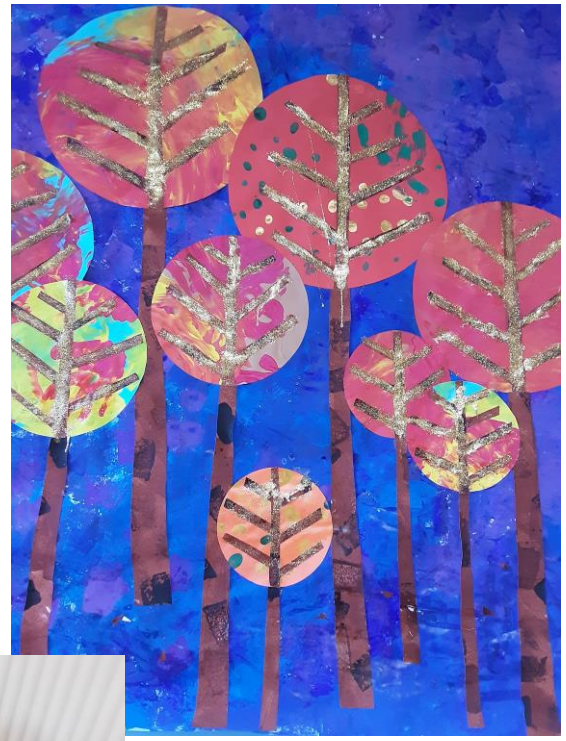

Cliquez sur l'image ci-dessus pour voir la présentation de la classe en vidéo

Bienvenue chez les MS/GS

Cliquez sur l'image ci-dessus pour avoir un aperçu des ateliers Montessori des MS

Cliquez sur l'image ci-dessus pour voir la présentation de la classe en vidéo

La salle de motricité

La cour de récréation des maternelles

Bienvenue en CP

Cliquez sur l'image ci-dessus pour voir la présentation de la classe en vidéo

Bienvenue en CE1/CE2

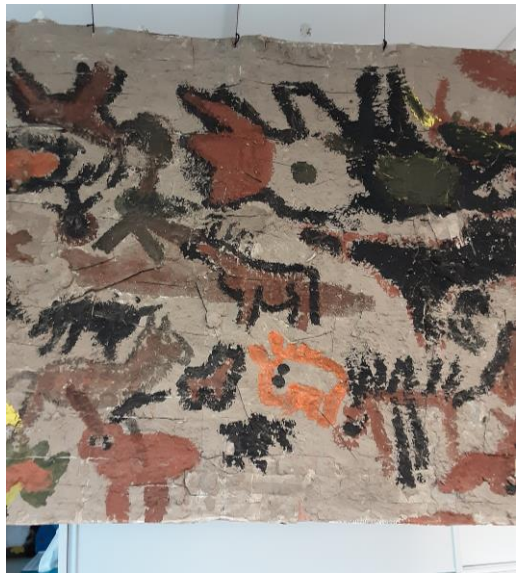

Cliquez sur l'image ci-dessus pour voir la présentation de la classe en vidéo

Bienvenue en CE2/CM1

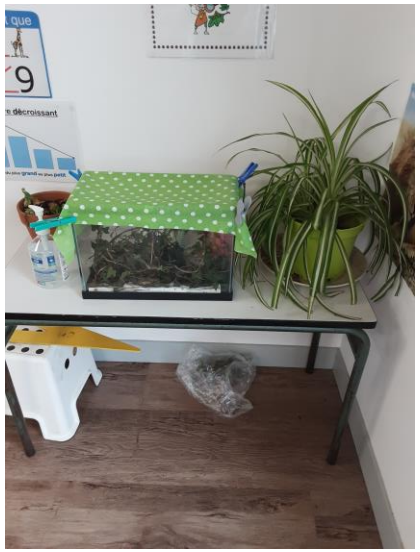

Cliquez sur l’image ci-dessus pour voir la présentation de la classe en vidéo

Bienvenue en CM1/CM2

Cliquez sur l’image ci-dessus pour voir la présentation de la classe en vidéo

La cour de récréation des primaires

Les sanitaires

Côté garçons

Cliquez sur l'image ci-dessus pour voir la présentation en vidéo

Côté filles

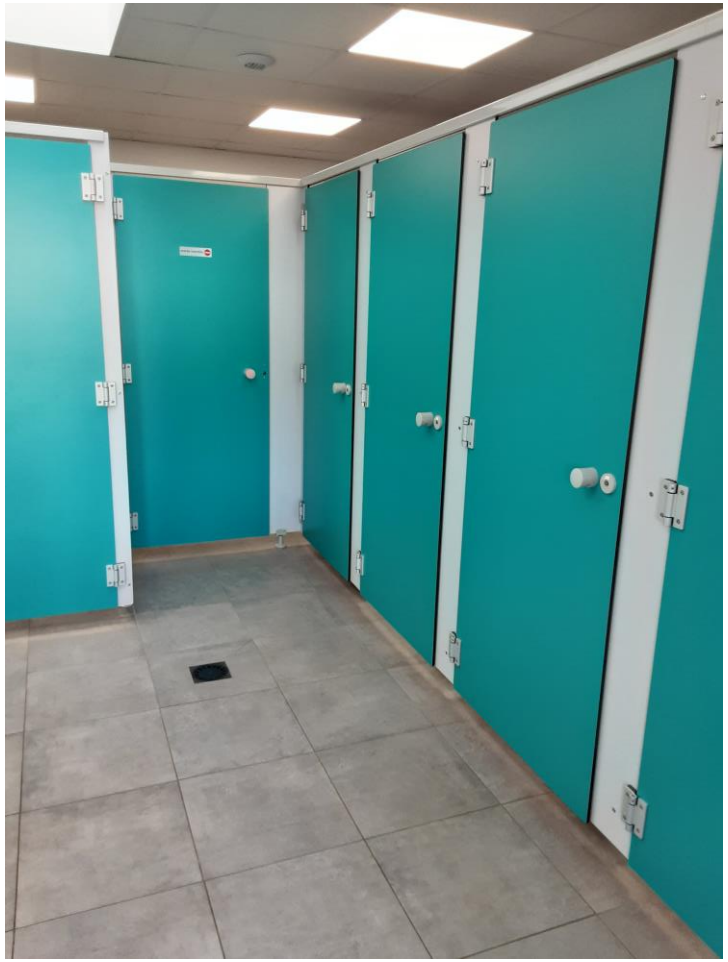

Salle des sports de la commune

Cliquez sur l’image ci-dessus pour voir la présentation en vidéo

Les projets

Cliquez ici pour découvrir nos cours de chant

Séjour sportif
Mûrs Erigné

Classe Montagne

Cycle piscine

Futuroscope

L'école Sainte Jeanne d'Arc, c'est aussi 2 associations indispensables à la vie de l'école : l'OGEC (Organisme de Gestion des Ecoles Catholiques) qui assure la gestion financière, immobilière et sociale de l'école, et l'APEL (Association de Parents de l'Enseignement Libre) qui participe à la vie de l'école en organisant des temps forts.

Pour toute demande de renseignement ou d'inscription, n'hésitez pas à contacter l'équipe au 02 40 26 21 50 ou par mail ecole.lamarne@wanadoo.fr